



Ayuntamiento de Málaga  
Área de Igualdad de Oportunidades

El Ayuntamiento de Málaga recibió un total de **103.888,70 €** según resolución del Ministerio de Igualdad de fecha 10/12/2020. La ejecución de los proyectos, finalizó el 30 de junio de 2021

# RESULTADOS

---

## PACTO DE ESTADO 2020







Ayuntamiento de Málaga  
Área de Igualdad de Oportunidades

- **15 proyectos** a través de convocatoria de subvenciones para el Pacto de Estado, por un total de **71.124,86 €**

# RESULTADOS

---

# PACTO DE ESTADO 2020



**Pacto de Estado**  
contra la violencia de género





Ayuntamiento de Málaga

Área de Igualdad de Oportunidades

# LÍNEA DE INTERVENCIÓN JÓVENES Y ADOLESCENTES

---



**Pacto de Estado**  
contra la violencia de género



## conociéndonos en nuestro dolor

Programa de talleres que tiene como fin mejorar los vínculos materno-filiales entre las mujeres víctimas de la violencia de género y sus hijas e hijos.

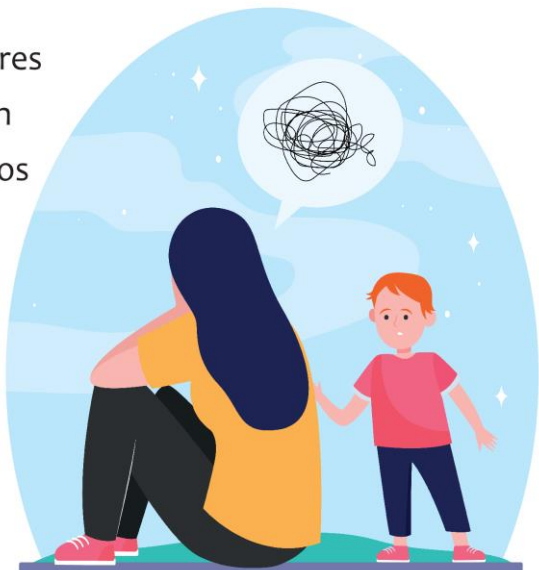

Desculpabilización de la mujer / Empoderamiento como madre y educadora / Recuperación de la autoridad sobre las/os hijas/os / Comprensión de las emociones derivadas de la experiencia vivida / Intervención sobre conductas machistas aprendidas / Educación basada en la no violencia / Trabajo con los roles familiares / Mejora de los vínculos de apego

[asociaciondemeter@gmail.com](mailto:asociaciondemeter@gmail.com)

951 253 052 / 669 540 551 / 669 541 460

[www.asociaciondemeter.org](http://www.asociaciondemeter.org)



Asociación  
Deméter

**CANTIDAD SUBVENCIONADA: 6.500 €**

## CERRANDO HERIDAS CONOCIENDO NUESTRO DOLOR

**Atención integral e intervención en menores víctimas de violencia de género y a sus madres en su función de educadoras. Han sido 55 menores atendidos en este corto periodo de 3 meses con un resultado altamente positivo alcanzando un 90% de los objetivos propuestos inicialmente.**

### Señalar:

Las necesidades de intervención para mujeres víctimas de violencia de género con menores a su cargo, pero que no han presentado denuncia, los talleres psicosociales propuestos han sido un éxito, ya al ser talleres para la mejora de la convivencia del nuevo núcleo familiar, han podido encontrar un espacio para resolver los problemas derivados de las experiencias vividas



# Cercanas y atentas



**CANTIDAD SUBVENCIONADA: 4.500,00 €**

## "ATENDA"

El objetivo era contribuir a la restitución emocional de mujeres jóvenes víctimas de violencia de género y prestar apoyo psicológico a las madres y familiares de estas jóvenes (**23 personas atendidas**)

### DIFICULTAD AÑADIDA:

Las dificultades encontradas fundamentalmente se han debido a la fecha de ejecución y a la corta duración del programa en esta ocasión, además de la influencia de situación por pandemia.

# Atenda

Atención a mujeres jóvenes víctimas de violencia de género

Infórmate en INCIDE  
[www.incide.org](http://www.incide.org)  
[estefaniaboutin@incide.org](mailto:estefaniaboutin@incide.org)  
952 657 146 / 648 895 206



Ayuntamiento de Málaga



CANTIDAD SUBVENCIONADA: 7.000 €

## PROGRAMA DE PREVENCIÓN E INTERVENCIÓN ANTE LA VIOLENCIA MACHISTA ENTRE LA POBLACIÓN ADOLESCENTE JUVENIL EN CONTEXTOS VULNERABLES

Utilizando el teatro como instrumento de sensibilización y prevención.

- Taller artístico - teatral
- Formación a padres y madres
- Sensibilización en centros educativos: Talleres somos iguales

*(490 personas)*

**DIFICULTAD AÑADIDA:** la propia de seguridad de la situación actual

**PROGRAMA DE PREVENCIÓN E INTERVENCIÓN ANTE LA VIOLENCIA DE MACHISTA ENTRE LA POBLACION ADOLESCENTE-JUVENIL EN CONTEXTO VULNERABLES.**

[Enlace y captura pantalla noticias](#)

<https://integracionparalavida.org/blog/inpavi-malaga-programa-de-prevencion-e-intervencion-ante-la-violencia-machista-entre-la-poblacion-adolescente-juvenil-en-contextos-vulnerables/>







**CANTIDAD SUBVENCIONADA: 6.000€**

**“MEDIACIÓN PREVENTIVA EN EL OCIO NOCTURNO : LABORATORIO DE CAMBIOS, AVANZANDO EN LA DECONSTRUCCIÓN DE LA V.G DESDE UN URBANISMO FEMINISTA”**

Realizado por **ACP Asoc. Cívica para la Prevención**. A través de este proyecto se realizó sensibilización y concienciación a la juventud que disfrutaba del ocio nocturno en materia de V.G. Además se puso en marcha una Línea de atención psicosocial vía WhatApps y otras plataformas online para la víctimas, familiares, y personas relacionadas con violencia y acoso de género y para cualquier consulta referida al tema, campañas en RRSS . **(499 personas)**

### **DIFICULTAD AÑADIDA:**

Se necesita más tiempo en la ejecución del proyecto ya que los resultados de las intervenciones se ven cuando ya ha finalizado la ejecución del proyecto.



# naim

CANTIDAD SUBVENCIONADA: 4.900€

## “in(visibles):mostrando las violencias cotidianas”

Con nuestro proyecto "In(visibles): mostrando las violencias cotidianas, hemos trabajado para identificar y prevenir las agresiones cotidianas y normalizadas hacia las mujeres. Dentro del proyecto se han realizado las siguientes actividades:

- 1.- Talleres grupales en ZD Palma Palmilla. 3 talleres, 9 sesiones formativas. El objetivo principal de estos talleres ha sido dotar de estrategias que permitan detectar las actitudes violentas y los sesgos sexistas hacia las mujeres en los entornos más cercanos; familia, amistades, centros de trabajo...
- 2.- Taller grupal para mujeres jóvenes. Mitos del amor romántico. En este taller se han identificado los mitos del amor romántico y su relación con la violencia de género y una relación sana e igualitaria
- 3.- ¡Este cuento se acabó!. 2 talleres en el Ceip Cervantes de Málaga para alumnado de 5º y 6º de primaria, donde se han trabajado las desigualdades por razón de género en cuanto a roles, actividades, y actitudes para tomar una actitud crítica con las mismas
- 4.- Escape room violeta. En esta actividad, 27 menores en riesgo o situación de exclusión social de "la Corta" han aprendido valores basados en la igualdad entre hombres y mujeres



cho

balda





# ¿TE RECONOCES?

GRUPOS DE AUTOAYUDA PARA MUJERES VULNERABLES QUE HAN SUFRIDO O SUFREN VIOLENCIA PSICOLÓGICA

Nuestro objetivo es la superación ante las secuelas provocadas por este tipo de violencia:



1. Dificultades para reconocer ser víctimas.
2. Ansiedad extrema y sentimientos de culpa.
3. Trastornos del apego.

**Dirigido:** a mujeres que han pasado o se encuentran en situación de inestabilidad emocional. Formadora: M<sup>a</sup> José Moreno Rey, Psicóloga especialista en género e igualdad, responsable del servicio psicológico de la Federación Ágora.

2 de junio 9 de junio 16 de junio 23 de junio 30 de junio	Horario: 10:00h a 12:00h	PRESENCIAL Sala adaptada a la normativa vigente de prevención ante el Covid 19.	¿DÓNDE? Federación Ágora C/ Alpargaterito n 2, Centro Ciudadano Tres Cruces.
---	-----------------------------------	--	--

Apúntate en: [infederacionagora@gmail.com](mailto:infederacionagora@gmail.com) | 952 322 641

Financiado con cargo a los créditos recibidos del Ministerio de Igualdad, Secretaría de Estado de Igualdad y contra la Violencia de Género.



FEDERACIÓN PROVINCIAL DE ASOCIACIONES DE MUJERES



CANTIDAD SUBVENCIONADA: 8.100 €

## “EL CAFÉ VIOLETA”

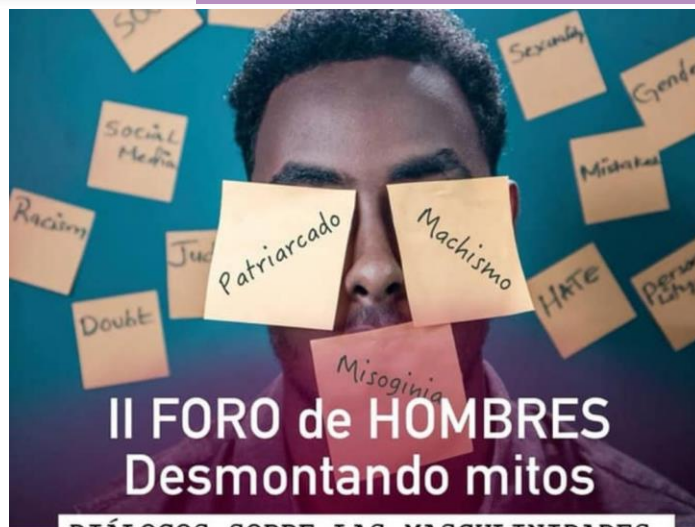

¿Es posible una mirada crítica, disidente y transformadora sobre la masculinidad desde el propio privilegio masculino?

Es un viaje con perspectiva de género a la realidad incontestable de la masculinidad machista, misógina, patriarcal y violenta, con herramientas para su mitigación y transformación.

**Eric Urbano**  
Doctor en Estudios Interdisciplinarios de Género. Técnico Laboratorio de Derechos Humanos UIB (LIDIB).



**Justo Fernández**  
Activista por la igualdad. Coautor de la colección editorial "Diálogos Masculinos". Investigador en masculinidades, adicciones y narcisismo masculino.



24 JUNIO | Formato Online por Zoom | 18:00h a 20:00h

Financiado con cargo a los créditos recibidos del Ministerio de Igualdad, Secretaría de Estado de Igualdad y contra la Violencia de Género.



La Federación de mujeres Ágora ha realizado 3 acciones dirigidas a distintos grupos:

II Foro de Hombres, desmontando Mitos

Guía para ayudar a las mujeres en la peregrinación de la V.G

Grupos de autoayuda para mujeres vulnerables que han sufrido violencia psicológica

POBLACIÓN BENEFICARIA : 593 de distintos grupos

GRACIAS POR COMPARTIR ESTA GUÍA, PUEDES ESTAR SALVANDO VIDAS

DESCARGA AQUÍ



GUÍA PARA AYUDAR A LA PEREGRINACIÓN DE LA VIOLENCIA DE GÉNERO

GLOSARIO DE TÉRMINOS Y DERECHOS DE LAS MUJERES







Ayuntamiento de Málaga

Área de Igualdad de Oportunidades

# LÍNEA DE INTERVENCIÓN CAPACITACIÓN PROFESIONAL E INCORPORACIÓN LABORAL DE MUJERES VÍCTIMAS

---



**Pacto de Estado**  
contra la violencia de género



## “PUNTO DE ATENCIÓN A LA MUJER (PAM)”

Desarrollado por la **Asociación Prodiversa**, como proyecto de intervención con mujeres ofreciendo apoyo psicosocial y jurídico, mediación intercultural, apoyo social, orientación laboral e intermediación, acompañando y apoyando a las mujeres en sus procesos de empoderamiento y de integración social.

*(27 mujeres).*

**DIFICULTAD AÑADIDA:**

Falta de tiempo para poder desarrollar de manera más completa las acciones

**prodiversa**  
PROGRESO Y DIVERSIDAD

**¿Qué es Prodiversa?**  
Prodiversa es una entidad no lucrativa que tiene entre sus objetivos la igualdad y la integración social. Trabajamos con personas en desventaja social, **priorizando a las mujeres** como beneficiarias principales de todas nuestras intervenciones.

**¿Qué es el punto de atención a la mujer?**  
El **Punto de atención a la Mujer** es un programa destinado a mujeres, independientemente de su origen, lengua o cultura, que sufren o han sufrido violencia machista y/o se encuentran en riesgo de exclusión social. Nuestras actuaciones comprenden el tratamiento del impacto psicológico de la violencia, el fomento de la integración sociolaboral y el impulso hacia cambios constructivos y saludables a través de acompañamientos e intervenciones integrales en aspectos jurídicos, sociales, laborales y psicológicos.

**Áreas de intervención:**

- **Social:** Asesoramiento personalizado facilitando el acceso a recursos públicos y privados.
- **Jurídica:** Atención directa y asesoramiento jurídico en materia de extranjería, familia, violencia de género y otras materias genéricas de orden civil.
- **Psicología:** Atención psicológica individual y grupal.
- **Laboral:** Asesoramiento individual y personalizado en ámbitos de inserción laboral.
- **Acciones grupales:** empoderamiento personal y social.

**¿Dónde estamos?**

- \*Zona Centro: Calle Huerto de los Claveles, nº8, 29013 Málaga. Teléfono: 952 60 86 24
- \*Palma Palmilla: Centro 26 de Febrero, c/ Francisco Carter s/n, 29011 Málaga. Teléfono: 951 17 13 55

[www.prodiversa.org](http://www.prodiversa.org)

**prodiversa**  
PROGRESO Y DIVERSIDAD

**Punto de Atención a la Mujer**



# AIRES DE CAMBIO

PACTO DE ESTADO CONTRA LA VIOLENCIA DE GÉNERO 2021

## 37.189 DENUNCIAS

por violencia de género en último trimestre de 2020

El programa Aires de Cambio nos permite mejorar el nivel de empleabilidad de las mujeres víctimas de la violencia de género, dándole un nuevo aire de empoderamiento en su vida social y laboral de las mujeres.

Proyecto financiado con cargo a los créditos recibidos del Ministerio de Igualdad, Secretaría de Estado de Igualdad y contra la Violencia de Género.



CANTIDAD SUBVENCIONADA: 6.500€

## "AIRES DE CAMBIOS"

Entrevista individual con los objetivos de:

- conocer la situación de la participante
- fomentar la confianza en la persona técnica del programa
- detectar las necesidades de la participante en el ámbito del proyecto y captar su interés en participar

### Fase 2 Orientación sociolaboral a través de 5 talleres

Sesión 1: Autoestima y conocimiento

- promover la actitud para el cambio
- Fomentar el autoconocimiento y la autoestima

Sesión 2: Definición del perfil profesional

- Orientación hacia la consecución de un empleo
- Adquirir competencias/habilidades para el empleo
- Mejorar la empleabilidad y las oportunidades laborales

Sesión 4: Herramientas BAE

- Conocer las herramientas para la búsqueda activa de empleo
- Aumentar la autonomía en la búsqueda activa de empleo

Sesión 5 : Análisis del mercado laboral

- Conocer las demandas del mercado laboral del territorio
- Facilitar la autocandidatura de empleo

### Fase 3 Formaciones específicas y prácticas en empresas

Formaciones específicas en logística, limpieza, patronaje y competencias digitales

- Mejorar sus conocimientos profesionales para su acceso al empleo
- Contribuir a su posible inserción sociolaboral

Prácticas en empresa

Europa Press

<https://www.europapress.es/andalucia/malaga-00356/noticia-proyecto-piloto-fomenta-malaga-empleabilidad-empoderamiento-victimas-violencia-genero-20210711131237.html>



**POBLACIÓN BENEFICARIA : 10 MUJERES**





Ayuntamiento de Málaga

Área de Igualdad de Oportunidades

# LÍNEA DE INTERVENCIÓN CAPACITACIÓN AL PERSONAL PROFESIONAL QUE TRABAJA CON MUJERES V.G

---



**Pacto de Estado**  
contra la violencia de género



# FORMACIÓN PARA PROFESIONALES EN MATERIA DE VIOLENCIA MACHISTA

2, 9, 16 y 23 de Junio de 17:00h a 20:30h.  
On line - Plataforma Zoom

+ Info: [info@egeriadesarrollosocial.org](mailto:info@egeriadesarrollosocial.org)  
674 14 78 70

FORMULARIO



Formadoras:  
Fernanda Rizzo  
Soledad Enciso Rizzo

Financiado con cargo a los créditos recibidos del Ministerio de Igualdad, Secretaría de Estado de Igualdad y contra la Violencia de Género



GOBIERNO DE ESPAÑA

MINISTERIO DE IGUALDAD



Pacto de Estado contra la violencia de género



Ayuntamiento de Málaga  
Área de Igualdad de Oportunidades



egeria desarrollo social

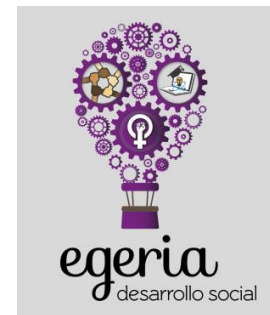

**CANTIDAD SUBVENCIONADA: 1.500€**

## FORMACIÓN PARA PROFESIONALES EN MATERIA DE VIOLENCIA MACHISTA

Impartición de 4 talleres de 3,5 horas cada uno de ellos.  
Con una participación de 20 profesionales





ASOCIACIÓN FAMILIAR MALAGUEÑA  
"AFAMA"  
CENTRO DE ORIENTACIÓN FAMILIAR "C.O.F."  
Alameda Principal, 21 -5º -501 – Málaga  
952600003 / 636871383

## PROGRAMA DE FORMACIÓN EN VIOLENCIA DE GÉNERO

### MODULOS:

1. DEPENDENCIA EMOCIONAL. ¿DESEO O NECESIDAD?
2. VIOLENCIA DE GÉNERO\*. LA PRIMERA ACOGIDA EN SITUACIONES DE ACOSO
3. IGUALDAD ENTRE HOMBRES Y MUJERES\*. ESTEREOTIPOS DE GÉNERO.
4. NUEVOS ESCENARIOS DE REPRODUCCIÓN DE VIOLENCIA DE GÉNERO: INTERNET Y REDES SOCIALES
5. RECURSOS INSTITUCIONALES ESPECIALIZADOS EN VIOLENCIA DE GÉNERO.

ORGANIZA: C.O.F Centro De Orientación Familiar De Málaga.

DIRIGIDO A: Profesionales que trabajen en red y usuarios/as propios del Centro de Orientación Familiar.

DURACIÓN: 30 horas.  
Del 3 de mayo al 4 de junio 2021.  
Trabajo de Casos - Grupos reducidos  
7, 14, 21 de junio de 17:00 a 20:00 horas

MATRICULA: Gratuita

MÁS INFORMACIÓN Y MATRÍCULA: [www.cofmalaga.es](http://www.cofmalaga.es)

Proyecto financiado con cargo a los créditos recibidos del Ministerio de Igualdad, Secretaría de Estado de Igualdad y contra la Violencia de Género



CANTIDAD SUBVENCIONADA: 3.000,86 €

## FORMACIÓN EN VIOLENCIA DE GÉNERO PARA PROFESIONALES Y USUARIOS DEL CENTRO DE ORIENTACIÓN FAMILIAR DE MÁLAGA

La Asociación Familiar Malagueña. Centro de orientación Familiar (COF), ha realizado un Plan Formativo dirigido con cuatro talleres orientados a los profesionales que conforman el equipo del COF y usuarios/as del servicio. *(60 profesionales formados).*

### SATISFACCIÓN GENERAL MÓDULO

El grado de satisfacción con el <b>módulo 1: dependencia emocional, definición, clase y herramientas para la detección.</b>	El grado de satisfacción en el <b>módulo 2: Identificar la violencia sobre la mujer, sus hijos e hijas.</b>	El grado de satisfacción con el <b>módulo 3: Nuevos escenarios de reproducción de la violencia: nuevas tecnologías.</b>	El grado de satisfacción con el módulo 4: <b>Recursos institucionales, protocolos, abordaje social y jurídico.</b>
9,29	9,26	9,14	9,12
SATISFACCION GENERAL DEL CURSO HA SIDO		9,37	



Prevención  
de la Mutilación  
Genital  
Femenina



**CANTIDAD SUBVENCIONADA: 8.000 €**



*En lucha para la erradicación de las diferentes formas de violencia hacia la mujer, Médicos del Mundo, viene desarrollando actividades de atención y prevención a otras formas de violencia como la Mutilación Genital Femenina, matrimonios forzados, y violencia sexual.*

Proyecto  
**OSHUN**



Servicio  
especializado  
en la atención a  
violencias en mujeres  
migrantes

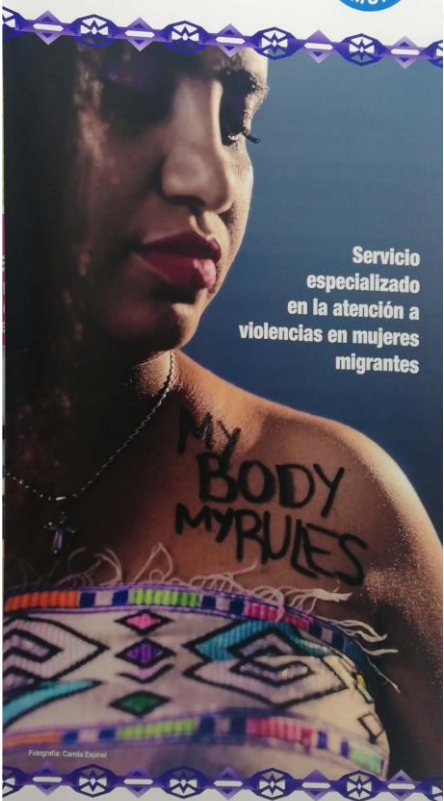

Contacta con nosotras en:

Médicos del Mundo

C/ Cruz Verde 16 29013 Málaga Tlf 952 25 23 77

malaga@medicosdelmundo.org

Con la colaboración de:

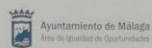

Financiada con cargo a los créditos recibidos del Ministerio de Igualdad, Secretaría de Estado de Igualdad y contra la Violencia de Género

Formación destinada a 42 profesionales de SS.SS del Ayuntamiento de Málaga. Dotar de herramientas a l@s profesionales para el abordaje y prevención de esta práctica.

Intervención con comunidades y mujeres y niñas afectadas:

3 Talleres con un total de 30 hombres

2 Talleres con un total de 27 mujeres

Más de 20 mujeres atendidas: diagnóstico y tipo de MGF, atención a las secuelas, mediación, 15 informes médicos complementarios para la solicitud de protección internacional.

MGF está equiparada a la tortura, tratos crueles, inhumanos y degradantes.





Ayuntamiento de Málaga

Área de Igualdad de Oportunidades

**CANTIDAD SUBVENCIONADA: 20.263,84 €**

**APOYO AL SERVICIO DE ATENCIÓN PSICOLÓGICA A MUJERES**

Durante el período de tiempo transcurrido entre el día 8 de marzo y el 30 de Junio de 2021, a través de la contratación por capítulo 1 del Ayuntamiento de Málaga, se ha reforzado el servicio de atención psicológica.

El proyecto ha tenido como objetivos fundamental la mejora de la calidad de vida de las mujeres víctimas de la violencia de género, brindándoles apoyo psicológico

“El proyecto ha consistido en la intervención psicológica individual a mujeres víctimas de violencia de género de las que se han beneficiado un total de **27 mujeres con un total de 79 intervenciones.**”







Ayuntamiento de Málaga

Área de Igualdad de Oportunidades

# LÍNEA DE INTERVENCIÓN INTERVENCIÓN CON MUJERES MÁS VULNERABLES Y EN ZONAS MÁS VULNERABLES

---



**Pacto de Estado**  
contra la violencia de género



# Todas

DESDE MUJER EMANCIPADA  
TE OFRECEMOS:

- ATENCIÓN PROFESIONAL A MUJERES VÍCTIMAS DE TRATA Y/O PROSTITUCIÓN
- ASESORAMIENTO JURÍDICO
- ACOMPAÑAMIENTOS PERSONALIZADOS
- INTERVENCIÓN EN PISOS
- ORIENTACIÓN Y BÚSQUEDA DE EMPLEO

Contacta con nosotras:  
**Asoc. Mujer Emancipada**  
 952 60 43 46 - 608 765 705  
 Calle Trinidad Grund, 21,  
 planta 6, oficina 79.

ORGANIZA: SUBVENCIONADO POR:



**CANTIDAD SUBVENCIONADA: 7.000 €**

## “TODAS”

Es un proyecto que aborda la violencia de género y contra la mujer desde las nuevas necesidades añadidas por la situación de confinamiento a tenor de la Covid19. Visibilizando otras formas de violencia contra la mujer, como son la trata y la explotación sexual y la atención en contextos de prostitución. Este proyecto ha sido realizado por **Mujer emancipada**.

(84 mujeres).

### DIFICULTAD AÑADIDA:

Dificultad de localización y acceso a las mujeres que ejercen en pisos ha sido complejo el poder derivar a estas mujeres a atención individualizada en nuestra oficina.

no obstante, esto no responde a la realidad, ya que estas mujeres no suelen solicitar ayuda a los SS.SS , y más bien tratan de permanecer ocultas a los mismos, o directamente desconocen su existencia.



PROYECTO GESTIONANDO-ME



**CANTIDAD SUBVENCIONADA: 2.000 €**

**"GESTIONANDO- ME"**

**TALLERES HABILIDADES SOCIALES.**

Financiado con cargo a los créditos recibidos del Ministerio de Igualdad, Secretaría de Estado de Igualdad y contra la Violencia de Género.

FINANCIADO POR:



### *Actividad Realizada*

Capacitación sobre nociones básicas en búsqueda de empleo, recursos personales y conocimientos técnicos necesarios para asegurar la inserción laboral.

Adquirir conocimientos precisos sobre la oferta laboral y el proceso de búsqueda de empleo, así como los organismos y entidades que informan o ayudan para la inserción socio-laboral.

Adquirir y practicar las habilidades sociales y personales específicamente requeridas en el ámbito socio laboral, con la finalidad de adquirir autonomía personal, empoderamiento y actitud constructiva.

Este programa se lleva a cabo en la Casa de Acogida de ASIMA, y consiste en proporcionar espacios seguros y positivos que promuevan un entorno ocupacional y social a las mujeres víctimas de v.g. Se trata de fomentar la reinserción sociolaboral a través de itinerarios de activación dando respuesta a la demanda social del momento

Actividades realizadas de enero a junio de 2021

Nº de mujeres beneficiarias: 10



Cruz Roja

# ATENCIÓN INTEGRAL A MUJERES VÍCTIMAS DE VIOLENCIA DE GÉNERO

## CAMBIAMOS VIDAS

PUEDES PONERTE EN CONTACTO A TRAVÉS DEL TELÉFONO

**CRUZ ROJA MÁLAGA**

**952222222, EXT: 54571 - 72**



Financiado con cargo a los créditos recibidos del Ministerio de Igualdad, Secretaría de Estado de Igualdad y contra la Violencia de Género



**Cruz Roja**

**CANTIDAD SUBVENCIONADA: 2.000 €**

## "ATENCIÓN INTEGRAL A MUJERES VÍCTIMAS DE VIOLENCIA DE GÉNERO"

A través de este proyecto, se desarrollan actuaciones dirigidas a aquellas mujeres, que por los condicionantes que se encuentran, presentan dificultades para alcanzar un posicionamiento adecuado, rehabilitador para cada una de ellas. Las líneas de trabajo han ido dirigidas a modificar conductas potencialmente limitantes, a partir de la autorreflexión y exploración emocional el desarrollo de habilidades y destrezas para la construcción de sus rutinas y romper el aislamiento social y acercarlas a los recursos locales. También con nuestras intervenciones hemos mejorados sus competencias básicas para la empleabilidad, de forma generando una mejora en la esfera psicosocial y laboral que posiciona a la mujer en una mejor situación para reducir los condicionantes y su situación de vulnerabilidad. Hemos conseguido reinsertar a 3 Mujeres en Hostelería y restauración

Actividad Realizada	Recursos utilizados	Grado de adecuación <sup>1</sup>	Grado de cumplimiento <sup>2</sup>
Actividad 1( Atenciones de acogida e información mediante sesiones individuales	Aplicación de IMAP. Cruz Roja. Recogida de información	5	148% ( 52 MUJERES)
Actividad 2 .1Atenciones sociales	Aplicación IMAP Cruz Roja	5	164 % ( 41 Mujeres))
Actividad 2.2 Atención jurídicas	Aplicación IMAP Cruz Roja	5	164 % (41 Mujeres)
Actividad 2.3. Atención formativa	Aplicación IMAP Cruz Roja	5	172% (43 Mujeres)
Actividad 3.1 Atención psicológicas	Aplicación IMAP Cruz Roja	5	120 % (30 Mujeres)
Actividad 3.2 Sesiones grupales psicológicas	LISTADO PARTICIPANTES	5	85.7% ( 30 Mujeres)
Actividad 4 Sesiones grupales Nueva tecnología	LISTADO PARTICIPANTES	5	77% (27 Mujeres)
Actividad 5. Atención individual laboral	Aplicación IMAP Cruz Roja	5	244% (44Mujeres)
Actividad 6 Sesiones grupales Orientación laboral	LISTADO PARTICIPANTES	5	62% 22 Mujeres)



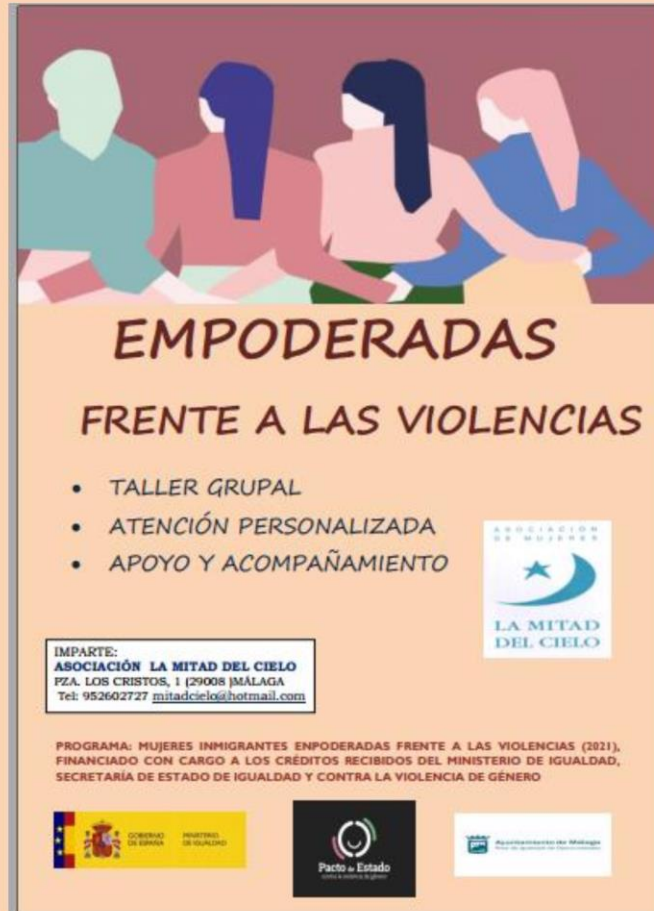

EMPODERADAS  
FRENTE A LAS VIOLENCIAS

- TALLER GRUPAL
- ATENCIÓN PERSONALIZADA
- APOYO Y ACOMPAÑAMIENTO

IMPORTE:  
ASOCIACIÓN LA MITAD DEL CIELO  
PZA. LOS CRISTOS, 1 (29008 MÁLAGA)  
Tel: 952602727 [mitadcielo@hotmail.com](mailto:mitadcielo@hotmail.com)

PROGRAMA: MUJERES INMIGRANTES EMPODERADAS FRENTE A LAS VIOLENCIAS (2021), FINANCIADO CON CARGO A LOS CRÉDITOS RECIBIDOS DEL MINISTERIO DE IGUALDAD, SECRETARÍA DE ESTADO DE IGUALDAD Y CONTRA LA VIOLENCIA DE GÉNERO



**CANTIDAD SUBVENCIONADA: 2.000 €**

## “MUJERES INMIGRANTES EMPODERADAS FRENTE A LAS VIOLENCIAS”

El objetivo es empoderar a las mujeres frente a las diferentes violencias que sufren por su condición de mujer y de inmigrante. Con una duración de 1 mes este proyecto está dirigido a mujeres inmigrantes que sufren diferentes violencias. El número de beneficiarias fueron **9 mujeres**.

Las actividades realizadas fueron:

- Atención psicosocial, destinada a brindar atención personalizada y adaptada a cada mujer, brindándole información, orientación y apoyo en temas de violencia de género
- Acompañamiento, para apoyar en el proceso que atraviesan
- Taller grupal, para fomentar el empoderamiento de las mujeres a través de la prevención de las violencias y de la creación de espacios de apoyo social.

La metodología fue participativa, con perspectiva de género y desde la mediación intercultural y la evaluación continua y también participativa.